白潟公民館

３月行事予定

参加申し込み・詳細の
問い合わせは公民館へ

TEL　0852－22－7147

おだんごクラブ♪

日　　時　　令和6年3月6日（水）午前10時～11時
（受付　9時50分～）
場　　所　　白潟公民館　3階　学習室
内　　容　　おわりの会（情報交換、振り返り、身体測定など）
持　ち　物　　大人、子供ともに飲み物、出席カード
※会員の方には別途詳細を連絡します。

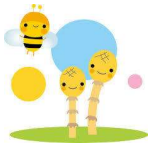

みんなでキャンプ飯にチャレンジ！

今回はキャンプ飯づくりにチャレンジします。簡単にできる多国籍なアウトドア料理を一緒に作りましょう。当日は、テントなどのキャンプギアを設営・紹介しますので、完成した料理を屋内キャンプで楽しみましょう。

日　　時　　令和6年3月10日（日）　午前10時～午後1時
場　　所　　白潟公民館　3階調理室・研究室
内　　容　　様々なキャンプ飯に挑戦します。
講　　師　　西村　誠さん（キャンプ料理研究家）
参　加　費　　500円
持　ち　物　　エプロン、マスク、手拭きタオル
申し込み　　3月6日（水）までに白潟公民館へ
※子供から大人まで誰でも参加OKです！

しらかたしじみサロン

日　　時　　令和6年3月13日（水）　午前11時～正午
場　　所　　白潟公民館　3階　研修室
内　　容　　・ワンコイン野菜販売（1パック100円～）
・にっこり文庫の移動図書館
・おもてなし喫茶100円（コーヒーと和菓子でおしゃべりしましょう）
・保健師さんによる福祉なんでも相談健康チェック